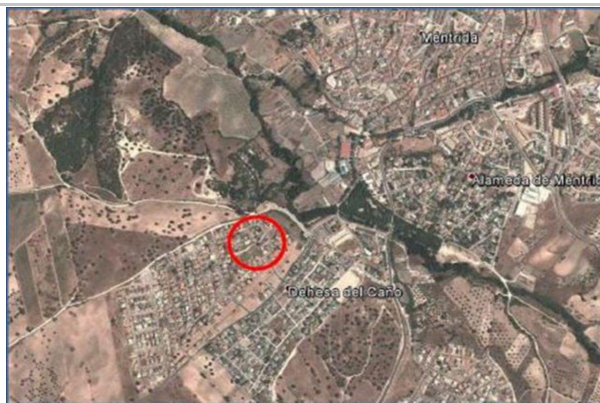

referencia: T3108907-BvO

tipo inmueble: terreno

operación: venta

precio: 34.900 €

estado: urbano

dirección:
Nº: planta: 0

población: Mérida

provincia: Toledo

cod. postal: 45930

zona: CERRO DEL CAÑO

ESCALA DE LA CALIFICACIÓN ENERGÉTICA	Consumo de energía kWh/m ² año	Emisiones kgCO ₂ /m ² año
A más eficiente		
B		
C		
D		
E		
F		
G menos eficiente		
	Exento	

m² construidos:	429
útiles:	0
metros de parcela:	0
m² terraza:	0
dormitorios:	0
baños:	0
aseos:	0
armarios:	0

ascensor:	no
piscina:	no
garajes:	0
terraza(s):	0
trastero:	no
zonas verdes:	no
patio:	no
amueblado:	no

suelo de:	
aire acondicionado:	
agua caliente:	
combustible:	
orientación:	
antigüedad:	
exterior/interior:	
gastos de comunidad/mes:	0

descripción:

Suelo en C/ Higuera 13. Mérida
 Clasificación: suelo urbano consolidado
 Calificación: residencial unifamiliar/colectivo (PB+1)
 Usos permitidos: comercial, oficinas, equipamientos
 Superficie: 424m²s Edificabilidad: 254m²t
 Ref. catastral: 8045025UK9584N0001RY.